

BEDRIJVENCENTRUM DE VEEMARKT

VEEMARKT 195
AMSTERDAM

Over Broersma Werken
DIRK RICHELLE

3

Bedrijvencentrum De
Veemarkt
VEEMARKT 195

5

Kenmerken
OVERZICHT

19

Plattegronden
INDELING

27

Buurtgids
HOTSPOTS

35

Overige bepalingen
HUUR

41



Over Broersma Werken

ELEGANT IN WERKEN EN WONEN

Broersma Werken. De bedrijfsmakelaar van Amsterdam die van werken een beleving maakt. Wij verbinden de unieke wensen van onze opdrachtgevers met de juiste objecten in de stad, en dat doen we al meer dan 20 jaar. De specialist in elegante werkbelevingen.

De juiste ruimte biedt meer dan alleen het juiste aantal vierkante meters. Of je nu een werkplek zoekt die wortels geeft aan de identiteit van je bedrijf of een investering wilt doen die in de toekomst naar je toekomt: Broersma luistert, adviseert en anticipeert op het vinden van de juiste panden, vaak nog voordat ze op de markt zijn. Van een industriële tramremise tot een moderne kantoortoren, van aan- en verkoop tot huur en verhuur: Broersma begeleidt het hele proces. Samen creëren we de werkbeleving waarbinnen elke onderneming kan floreren.

Broersma brengt de potentie van een ruimte tot leven. We onthullen de elegantie en verwoorden de verbeelding. Esthetisch, bouwkundig, technisch, juridisch en fiscaal kennen wij de nuances. Om vervolgens vanuit expertise op alle fronten tot een optimaal resultaat te komen. Daar gaan we voor. Elke keer opnieuw.



Dirk Richelle

Mobiel: +31(0)6 29 14 94 49

dirk@broersma.nl



BEDRIJVENCENTRUM DE VEEMARKT



Bedrijvencentrum De Veemarkt

VEEMARKT 195

Casco bedrijfsruimte van in totaal circa 334 m² BVO beschikbaar aan de Veemarkt 195 gelegen op het populaire bedrijvencentrum De Veemarkt. De ruimte is verdeeld over de begane grond met entresol en kantoor op de eerste verdieping. Deze bedrijfsruimte is voorzien van een overheaddeur en heeft een vrije hoogte tot circa 4,5 meter. De kantoorruimte is voorzien van een pantry en brede raampartijen. De uitstekende ligging en bereikbaarheid alsmede de diverse mogelijkheden maken De Veemarkt tot een gewilde locatie bij zowel creatieve als ambachtelijke bedrijven.



27.196.06
27.196.05
27.196.04

WITTE
OP TEGEN
DE
GASNON
100% WITTE
OP TEGEN
DE
GASNON

27.228.06
27.228.05
27.228.04









Historie

GEBOUW

Bedrijvencentrum De Veemarkt bestaat uit zes verschillende gebouwen welke rond 1990 gebouwd zijn. De bouwblokken hebben verschillende indelingen en uiteenlopende metrages.

Het terrein bestaat in totaal uit circa 21.500 m² kantoor-/bedrijfsruimte, verdeeld in units vanaf circa 60 m². Een combinatie van bedrijfsruimte met bijbehorende kantoorruimte behoort tot de mogelijkheden. Alle ruimten zijn zeer functioneel en hebben een karakteristieke uitstraling. Vanwege de grote verscheidenheid aan verschillende typen kantoor- en bedrijfsruimten, is het terrein uitstekend geschikt voor uiteenlopende doeleinden, variërend van productie en opslag tot bedrijven die een creatieve ruimte zoeken en kantoorgebruik in algemene zin.







Omgeving

OOSTELIJK HAVENGEBIED

Buurt + hotspots

Het bedrijventerrein ligt zeer gunstig ten opzichte van Amsterdam Centrum, Oost en IJburg. Bedrijventerrein De Veemarkt is uitstekend bereikbaar met eigen vervoer en zeer goed bereikbaar met openbaar vervoer, in tegenstelling tot veel alternatieve bedrijventerreinen.

Het Cruquiseiland is grotendeels getransformeerd naar een levendig woon- en werkgebied met nieuwe architectuur afgewisseld met gerestaureerde historische gebouwen. Diverse creatieve bedrijven uit de mode-, interieur-, architectuur- en media-branche hebben zich reeds op het Cruquiseiland gevestigd.

Aan de Entrepothaven, die tussen het Cruquiseiland en het Borneo eiland in gelegen is, zijn diverse horecagelegenheden gevestigd zoals The Harbour Club Amsterdam Oost en Cruquius Local. In het nabijgelegen Flevopark is Proeflokaal 't Nieuwe Diep een echte hotspots verscholen tussen het groen en met een terras aan het Nieuwe Diep.

Bereikbaarheid

Bedrijventerrein De Veemarkt is uitstekend bereikbaar met zowel eigen vervoer als met openbaar vervoer. Dit in tegenstelling tot veel alternatieve bedrijventerreinen. Via de Veelaan en Cruquiusweg is een snelle verbinding met centrumring S100 waardoor zowel de binnenstad als verschillende stadsdelen snel bereikt kunnen worden. Vanaf de Ringweg A10-noord is het bedrijventerrein binnen circa zes minuten bereikbaar vanaf afslag S114 via de Piet-Heintunnel.

Aan de Veelaan is tevens een bushalte waar de lijnen 22 en 65 vertrekken waardoor een directe verbinding met Centraal Station mogelijk is. Op tien minuten loopafstand is de tramhalte Rietlandpark gelegen waar tram 26 stopt. Deze zorgt tevens voor een uitstekende verbinding met Centraal Station.

Parkeergelegenheid

Parkeren is mogelijk op de openbare weg middels betaling of een vergunningensysteem. Informatie over voorwaarden en mogelijkheden voor verkrijging van een (bedrijfs-)vergunning en eventuele wachttijd is op te vragen via de gemeente Amsterdam.



KENMERKEN

Oppervlakte

De totale oppervlakte bedraagt circa 334 m² BVO bedrijfsruimte en is als volgt verdeeld:

- begane grond: circa 259 m² bedrijfsruimte
- eerste verdieping: circa 75 m² kantoorruimte

Opleveringsniveau

De bedrijfsruimte wordt opgeleverd, in huidige casco staat, met onder andere de volgende voorzieningen:

Bedrijfsruimte

- eigen entree deur
- overheaddeur
- betonvloer
- krachtstroom
- TL en LED-verlichting
- toiletruimte
- vrije hoogte tot circa 4,75 meter
- centrale verwarming

Kantoorruimte

- eigen entree deur
- toiletruimte
- pantry
- vloerafwerking
- verlichting
- airco
- systeemplafond
- centrale verwarming

Vertrekkend huurder wenst een overnamesom te ontvangen voor de aanwezige roerende zaken. Een inventaris lijst is op aanvraag beschikbaar.

Huurprijs

€ 45.000,- per jaar te vermeerderen met omzetbelasting.

Servicekosten

€ 5,50 per m² per jaar te vermeerderen met omzetbelasting.

Huurder dient zelf contracten af te sluiten met de betreffende leveranciers voor de levering van gas/water/elektra en eventuele overige voorzieningen.

Bestemming	Publiek-/privaatrechtelijk is de bestemming bedrijfsruimte van toepassing.
Monumentale status	Niet van toepassing.
Energielabelklasse	Voor dit object geldt energielabelklasse F.
Betalingsverplichting	Per kwartaal bestaat de betalingsverplichting van huurder uit de huurprijs plus de servicekosten, beide te vermeerderen met omzetbelasting en te voldoen bij vooruitbetaling.
Huurtermijn	Vijf jaar met aansluitende verlengingsperioden van vijf jaar.
Huuringangsdatum	In nader overleg.

Huurprijsindexering	Jaarlijks, voor het eerst l (één) jaar na huuringangsdatum, vindt indexering plaats van de huurprijs op basis van de wijziging van het Consumentenprijsindexcijfer (CPI), reeks CPI Alle huishoudens (2015 =100), als gepubliceerd door het Centraal Bureau voor de Statistiek (CBS).
Zekerheidsstelling	Huurder dient een waarborgsom/bankgarantie (model ROZ) te stellen ter grootte van tenminste drie maanden huur en servicekosten, beide te vermeerderen met btw.
Huurvoorwaarden	Op basis van de Modelhuurovereenkomst kantoorruimte en andere bedrijfsruimte in de zin van artikel 7:230a BW, zoals opgesteld door de Raad voor Onroerende Zaken (R.O.Z. model februari 2015), met de bijbehorende algemene bepalingen, eventueel door verhuurder aan te vullen met bijzondere bepalingen.
Btw-plicht	Huurder verklaart dat hij voor tenminste 90% met omzetbelasting belaste prestaties verricht. Indien huurder op enig moment niet meer aan dit criterium voldoet, zal er van rechtswege sprake zijn van omzetbelasting vrijgestelde verhuur. Alsdan wordt de overeengekomen kale huurprijs, exclusief omzetbelasting, zodanig verhoogd dat het voor verhuurder ontstane financiële nadeel volledig door huurder wordt gecompenseerd.









PLATTEGRONDEN

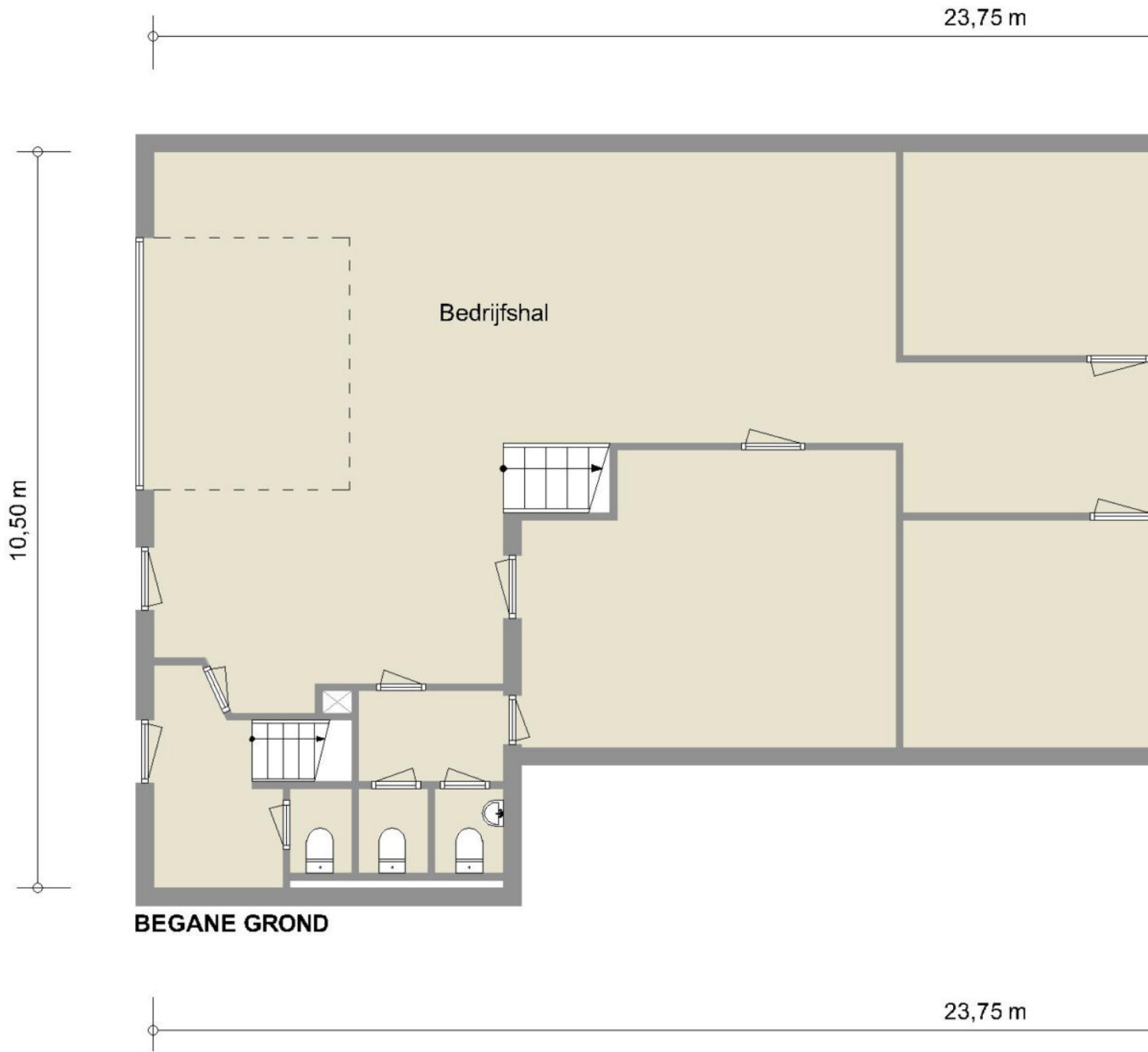

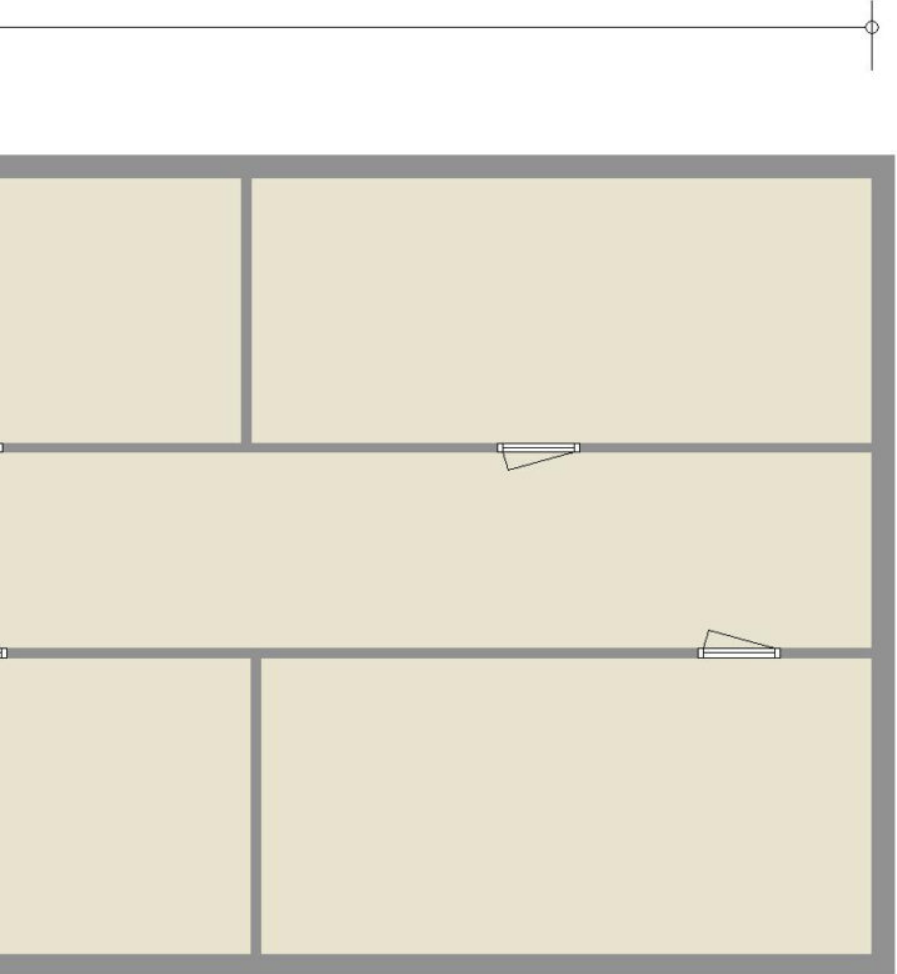

Woning Media Nederland - www.woningmedia.nl

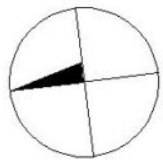

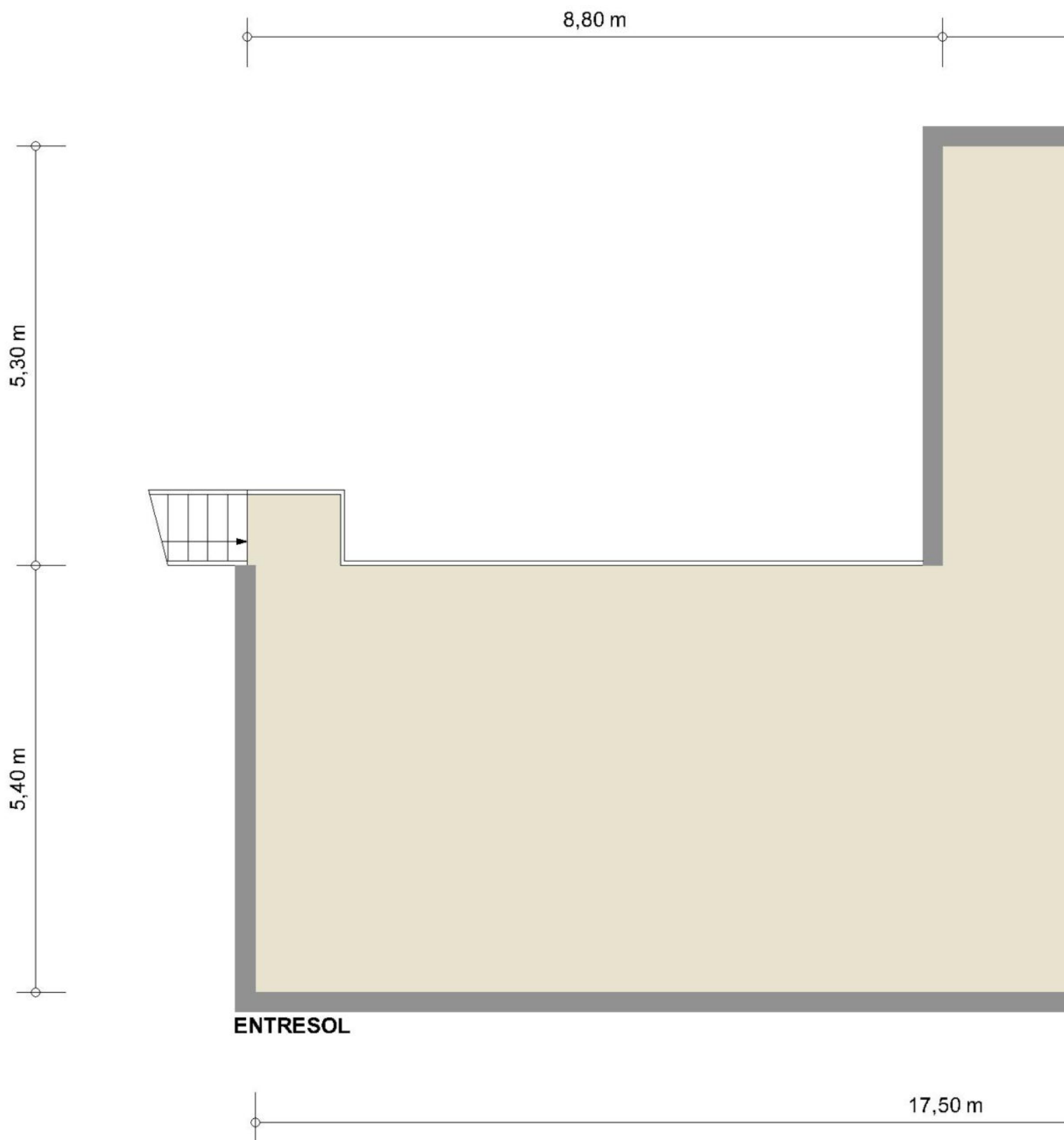

8,80 m

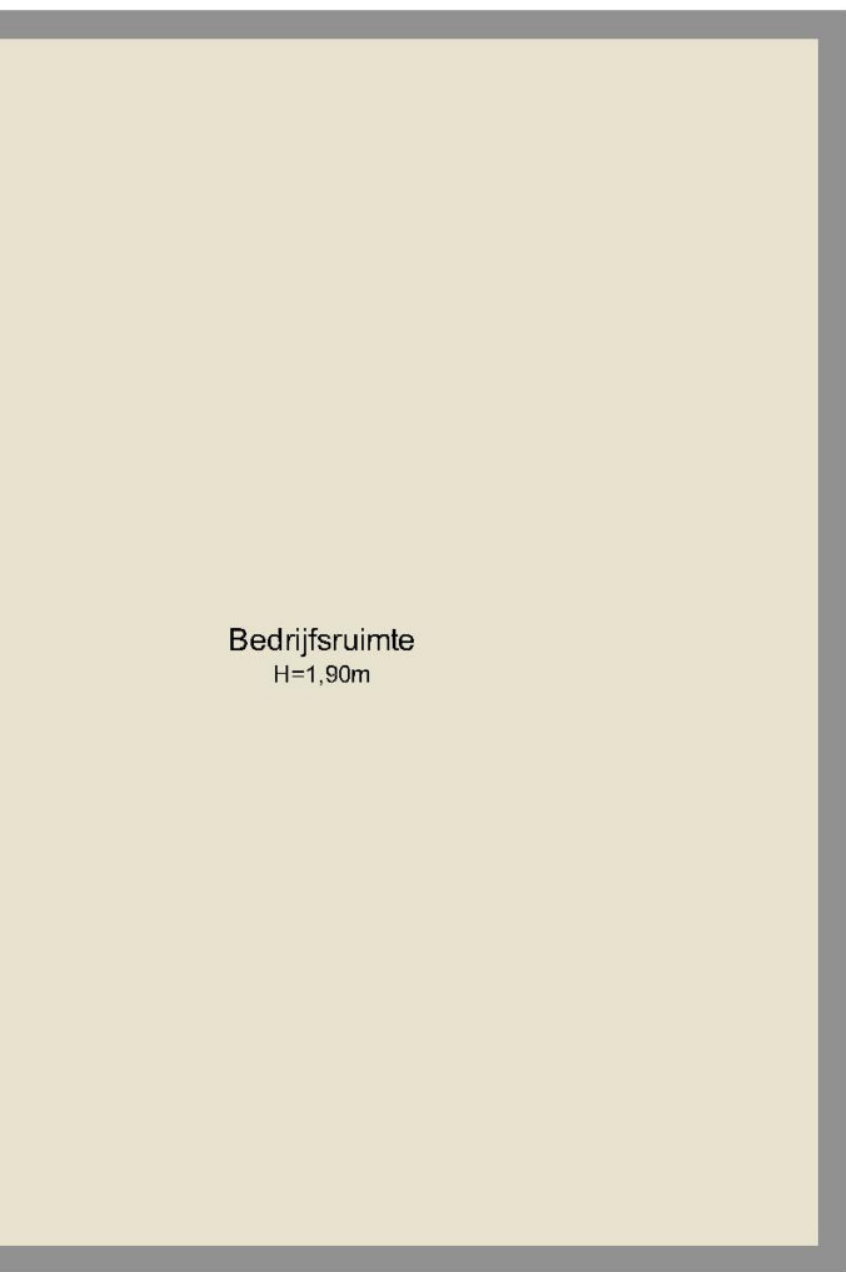

Bedrijfsruimte
H=1,90m

Woning Media Nederland - www.woningmedia.nl

10,70 m

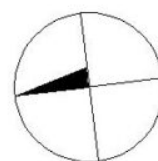

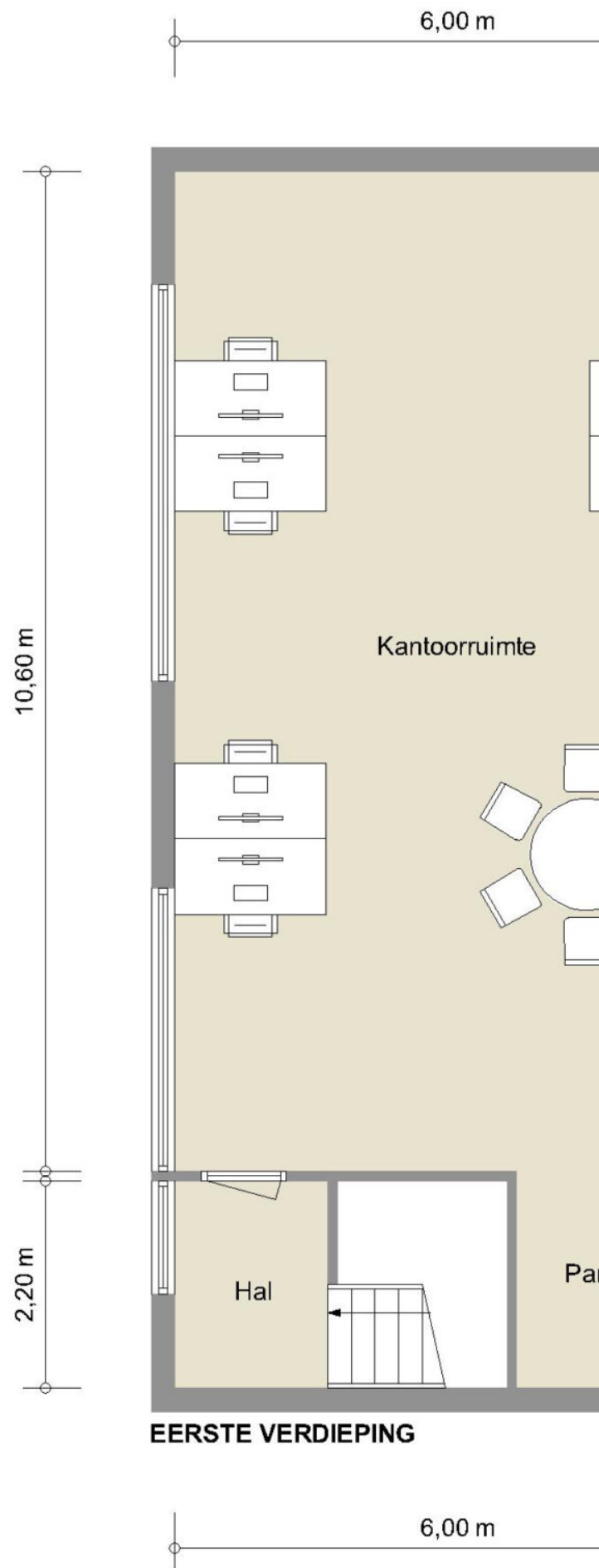

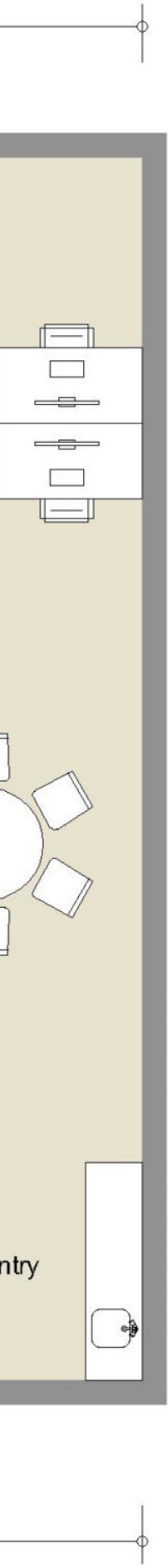

Woning Media Nederland - www.woningmedia.nl

12,90 m

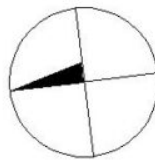



BUURTGIDS

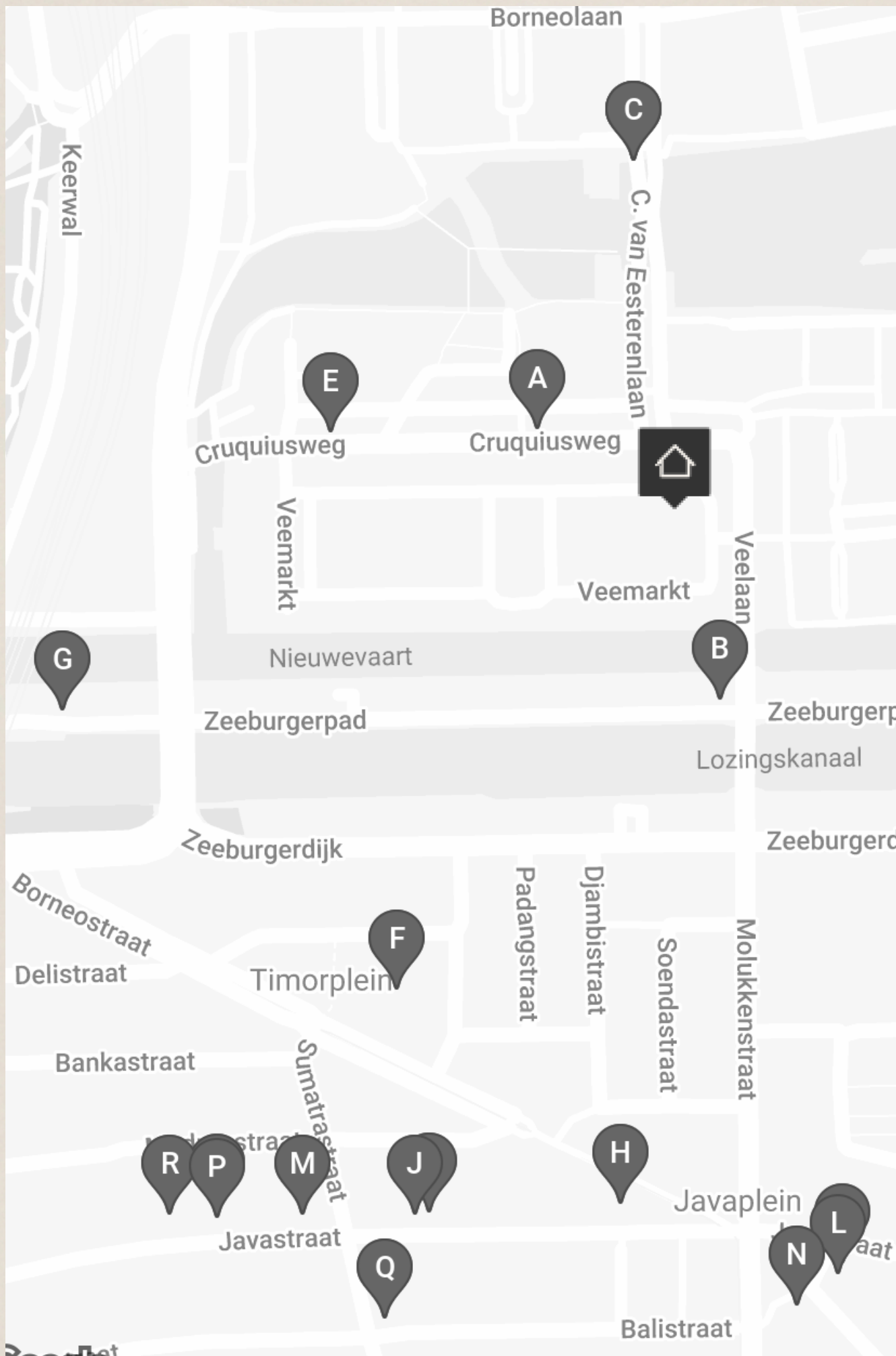

A **Museum Perron Oost**
Cruquiusweg 11,
1019 AT Amsterdam

Met een oppervlakte van 6 m2 is Museum Perron Oost in het Oostelijk Havengebied misschien wel het kleinste museum ter wereld.

B **Restaurant Larette**
Veelaan 15,
1019 AP Amsterdam

Restaurant Larette is een nieuw restaurant en cocktailbar in Amsterdam-Oost. Tijdens de lunch serveren ze 'American style sandwiches'. Het is geïnspireerd op de New York Meatpacking District, een van de hipste wijken van NYC.

C **Thull's deli**
C. van Eesterenlaan,
Amsterdam

Thulls deli is een echte goede traiteur. Ze maken heerlijke dagvers-maaltijden met mediterrane invloeden om mee te nemen. Je kan er naast maaltijden ook heerlijke royaal belegde broodjes afhalen die vers gemaakt worden door de vriendelijke verkopers.

D **Biomarkt Zeeburg**
C. van Eesterenlaan,
Amsterdam

Al meer dan 10 jaar is er iedere woensdag biologische markt op de Van Eesterenlaan in Zeeburg. Groente, fruit, noten, kaas, olijven, raw food, brood, paddenstoelen, vegetarische roti, pizza, Libanese mezze, vis en gegrilde kippetjes.

E **Foer**
Cruquiusweg 9,
1019 AT Amsterdam

Bij Foer bepalen de seizoenen het menu, waardoor het aanbod constant in beweging is. Het eten is bijzonder en experimenteel. De chef Steven Broere kookt een mix tussen modern Nederlands eten, met een Noorse toevoeging.

F **Studio/K**
Timorplein 62,
1094 CC Amsterdam

Studio/K is een bioscoop, restaurant en cultureel podium aan het Timorplein in Amsterdam Oost. Dagelijks draaien hier de mooiste speelfilms van nationale en internationale herkomst. Ook organiseert Studio/K muziekavonden en dansfeesten.

G Fortune Flea
Zeeburgerpad 26 BG,
1019 AA Amsterdam

Elke zaterdag en zondag is de Vintage interieurwinkel van Zoë open op het Zeeburgerpad in Amsterdam Oost, gepositioneerd in een gave oude loods aan het water.

H De Jonge Admiraal
Javastraat 149,
1094 HE Amsterdam

Aan het einde van de Javastraat, tegen het Javaplein aan vind je De Jonge Admiraal. Ze serveren hier heerlijke koffies, goede broodjes en heerlijke taart van Majesteit Taart, een taartenwinkel verderop in de Javastraat.

I Buurtringloop
Javastraat 105,
1094 HC Amsterdam

De Buurtringloop is een kringloopwinkel en ontmoetingsplek voor bewoners van de Indische buurt. Geopend dankzij crowdfunding en het winnen van de publieksprijs ter waarde van 2.500 euro bij 'Boost je Buurt'.

J Lale Kasabi
Javastraat 101,
1094 HG Amsterdam

De buurtsuper Lale Kasabi is al meerdere keren uitgeroepen tot beste buurtsuper van Amsterdam. Eigenaar en oprichter Mustafa werkt elke dag met passie in zijn winkel.

K Wilde Zwijnen
Javaplein 23,
1095 CJ Amsterdam

Wilde Zwijnen is een mooi restaurant gelegen aan het Javaplein in Amsterdam-Oost. Het eten is heerlijk, het personeel aardig en de sfeer is fijn. De kaart is vast, maar vooral gefocust op seizoensgebonden gerechten, die in gangen worden geserveerd.

L Bar bachrach
Javaplein 25,
1095 HR Amsterdam

Bar Bachrach is zowel een bar als een restaurant. Je vindt hier modern midden-Oosters eten, denk bijvoorbeeld aan halloumi met biet of een Jeruzalem bagel. Chefkok Yaniv stelt met zorg de gerechten samen met verschillende verse seizoensgebonden producten.

M **El Pescado**
Javastraat 89-BG,
1094 HB Amsterdam

De Marokkaanse viswinkel El Pescado is opgezet in 2006 en is sindsdien uitgegroeid tot een echt begrip in Amsterdam.

N **Found in Sweden**
Javaplein 31HS,
1095 CJ Amsterdam

Found in Sweden, gelegen op het Javaplein in Amsterdam Oost, is een vintage winkel die trouw is aan zijn naam. Alles in de winkel is zorgvuldig geselecteerd uit Zweden, variërend van mid-century dressoirs tot lampen en tafelkleden.

O **Bar Gallizia**
Javastraat 67,
1094 HA Amsterdam

Op de Javastraat vind je de geweldig ingerichte Italiaan, Gallizia. Naast hun bar vind je Galizia winkel voor perfecte Italiaanse boodschappen. Maar in de bar neem je plaats voor een stevige portie mediterrane gastvrijheid en een fantastisch drankmenu.

P **Gallizia Deli**
Javastraat 65,
1094 HA Amsterdam

Een ware Italiaanse delicatessenwinkel in de leuke Javastraat. Naast de winkel is er ook de bar waar je heerlijk kan eten. In de Deli kan je terecht voor overheerlijke Italiaanse kaasjes, vlees en natuurlijk ook wijn.

Q **Eatmosfera**
Sumatrastraat 47,
1094 LN Amsterdam

Eatmosfera is de tweede vestiging die de Florentijnse zwagers Samuele en Max hebben geopend. Dit restaurant richt zich voornamelijk op zuurdesempizza. Hier wordt de ontspannen gezelligheid van een buurt-pizzeria gecombineerd met een geheel eigen culinaire stijl.

R **Purnama**
Javastraat 55h,
1094 HA Amsterdam

Purnama is het eerste Indonesische restaurant in de Indische Buurt en biedt een combinatie van Indonesische klassiekers en streetfood. Op de menukaart staan onder andere spareribs in een traditionele Indonesische saus, nasi padang en loempia's.



OVERIGE BEPALINGEN

Voorbehoud Broersma Werken

Deze vrijblijvende informatie is met zorgvuldigheid samengesteld. Voor de juistheid hiervan wordt door Broersma Werken geen aansprakelijkheid aanvaard, noch kan hieraan enig recht worden ontleend.

Deze informatie is niet bedoeld als aanbod. Door aanvaarding van de vermelde condities of het uitbrengen van een, daarvan al dan niet afwijkend, aanbod worden Broersma Werken noch haar opdrachtgevers op enige wijze gebonden, ook niet tot het doen van enig tegenbod. Broersma Werken treedt uitdrukkelijk slechts op als adviseur van haar opdrachtgever en niet als gevolmachtigde namens haar. Voorts geldt dat tussen partijen eerst juridisch binding kan ontstaan nadat definitieve overeenstemming is bereikt ter zake van al hetgeen zij met elkaar beogen te regelen en deze overeenstemming bovendien is vastgelegd in een schriftelijke en namens beide partijen rechtsgeldig ondertekende overeenkomst, waarbij artikel 3:39 BW overeenkomstige toepassing vindt.

Broersma Werken is een besloten vennootschap, ingeschreven bij de Kamer van Koophandel onder nummer 34121232. Broersma Werken verleent al haar diensten op grond van de Algemene Voorwaarden NVM voor professionele opdrachtgevers Versie februari 2023. De algemene voorwaarden zijn van toepassing op alle opdrachten die aan haar zijn of worden verstrekt en/of op de levering van al haar diensten en producten aan wie dan ook. De algemene voorwaarden worden op verzoek toegezonden en zijn tevens te downloaden op broersma.nl. De aansprakelijkheid van Broersma Werken is in alle omstandigheden en jegens eenieder beperkt tot het bedrag dat door de beroepsaansprakelijkheidsverzekering van Broersma Werken in het desbetreffende geval wordt uitgekeerd.

Toelichtingsclausule NEN2580

De Meetinstructie is gebaseerd op de NEN2580. De Meetinstructie is bedoeld om een meer eenduidige manier van meten toe te passen voor het geven van een indicatie van de (bruto vloer- /verhuurbaar vloer-/gebruiks-) oppervlakte. De Meetinstructie sluit verschillen in meetuitkomsten niet volledig uit, door bijvoorbeeld interpretatieverschillen, afrondingen of beperkingen bij het uitvoeren van de meting.

Broersma.
Elegant in werken
en wonen.

Koningslaan 14
1075 AC Amsterdam

Broersma Werken
+31 (0)20 305 97 97
werken@broersma.nl

BROERSMA.NL