

CRUQ

CRUQUIUSWEG 110 C
AMSTERDAM

Over Broersma Werken
NICK VERBERNE

3

CRUQ
CRUQUIUSWEG 110 C

5

Kenmerken
OVERZICHT

23

Plattegrond
INDELING

31

Buurtgids
HOTSPOTS

35

Overige bepalingen
HUUR

41

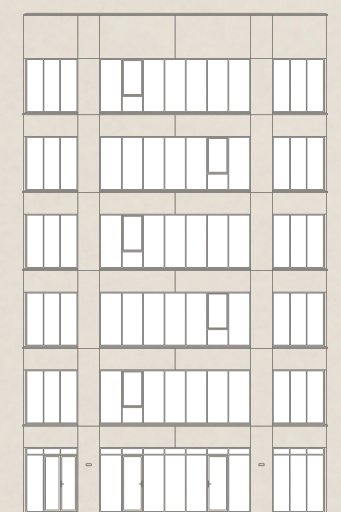

Over Broersma Werken

ELEGANT IN WERKEN EN WONEN

Broersma Werken. De bedrijfsmakelaar van Amsterdam die van werken een beleving maakt. Wij verbinden de unieke wensen van onze opdrachtgevers met de juiste objecten in de stad, en dat doen we al meer dan 20 jaar. De specialist in elegante werkbelevingen.

De juiste ruimte biedt meer dan alleen het juiste aantal vierkante meters. Of je nu een werkplek zoekt die wortels geeft aan de identiteit van je bedrijf of een investering wilt maken die in de toekomst naar je toekomt: Broersma luistert, adviseert en anticipeert op het vinden van de juiste panden, vaak nog voordat ze op de markt zijn. Van een industriële tramremise tot een moderne kantoortoren, van aan- en verkoop tot huur en verhuur: Broersma begeleidt het hele proces. Samen creëren we de werkbeleving waarbinnen elke onderneming kan floreren.

Broersma brengt de potentie van een ruimte tot leven. We onthullen de elegantie en verwoorden de verbeelding. Esthetisch, bouwkundig, technisch, juridisch en fiscaal kennen wij de nuances. Om vervolgens vanuit expertise op alle fronten tot een optimaal resultaat te komen. Daar gaan we voor. Elke keer opnieuw.



Nick Verberne
Mobiel: +31(0)6 81 85 57 41
nick@broersma.nl



CRUQ



CRUQ

CRUQUIUSWEG 110 C

In de nieuw gevormde woonwijk Cruquiuswerf aan het Amsterdam-Rijnkanaal is een kantoorruimte beschikbaar op de tweede verdieping in een multi-tenant kantoorgebouw. De ruimte is circa 362 m² VVO. In de ondergelegen parkeergarage van dit moderne en duurzame kantoorgebouw zijn nog drie parkeerplaatsen beschikbaar. Het kantoorgebouw is voorzien van een representatieve gezamenlijke entree, een lift en sanitaire ruimtes op iedere verdieping.

De kantoorruimte is voorzien van verlichting, gestucte wanden en plafonds en een afgewerkte betonvloer. Er is tevens een moderne pantry geplaatst. Kenmerkend zijn de zeer grote raampartijen vanaf de vloer tot aan het plafond met stoere zwarte kozijnen. Deze ruimte is ideaal voor een creatieve gebruiker die zich graag vestigt in dit nieuwe woon-, werk- en leefgebied in Amsterdam Oost. Dit gebied ligt binnen de ring A10 en is op fietsafstand van het centrum van Amsterdam.









Historie

GEBOUW

Het kantoorgebouw is gebouwd in 2021 naar ontwerp van KCAP architecten. Dit stoere gebouw omvat in totaal 1.789 m² VVO creatieve werkruimte verdeeld over vijf verdiepingen met ondergelegen parkeergarage.

KCAP ontwierp deze nieuwe woonwijk aan het Amsterdam-Rijnkanaal. Belangrijk voor het ontwerp was dat het vanaf iedere woning de indrukwekkende binnenschepen op het water te zien zouden zijn. Daarom zijn de appartementen in een waaivorm geplaatst, met daartussen schegvormige groene ruimtes waar het licht vanuit het zuiden diep in door kan dringen.





BAUWERKSTÄTTE

BAUWERKSTÄTTE







Omgeving

OOSTELIJK HAVENGEBIED

Buurt + hotspots

Het Cruquiseiland bevindt zich midden in een transformatie naar een levendig woon- en werkgebied met nieuwe architectuur afgewisseld met gerestaureerde historische gebouwen. Diverse creatieve bedrijven uit de mode-, interieur-, architectuur- en media-branche hebben zich reeds op het Cruquiseiland gevestigd. Aan de Entrepothaven, die tussen het Cruquiseiland en het Borneo-eiland gelegen is, zijn diverse horecagelegenheden gevestigd zoals The Harbour Club Amsterdam Oost en Cruquius Local. In het nabijgelegen Flevopark is Proeflokaal 't Nieuwe Diep een echte hotspot verscholen tussen het groen met een terras aan het water.

Bereikbaarheid

Vanwege de gunstige ligging binnen de ring Amsterdam, nabij de afslag S114, is het kantoorgebouw goed bereikbaar met de auto, zowel vanaf buiten de stad als vanuit het centrum van Amsterdam. Ook met het openbaar vervoer is het kantoorgebouw goed te bereiken. De halte van buslijnen 22 en 65 bevindt zich op loopafstand. Hierdoor is een directe verbinding mogelijk met Station Muiderpoort, Station Amsterdam Zuid en Station Amsterdam Centraal. Tevens is op loopafstand de halte van tramlijnen 3 en 14 gelegen.

Parkeergelegenheid

Er is nog één parkeerplaats beschikbaar in de ondergelegen parkeergarage. Betaald parkeren is mogelijk bij Parking Cruquius aan de Zeeburgerkade 830. Dit is op tien minuten loopafstand gelegen.

Parkeren is tevens mogelijk op de openbare weg middels betaling of een vergunningensysteem. Informatie over voorwaarden en mogelijkheden voor verkrijging van een (bedrijfs-) vergunning en eventuele wachttijd is op te vragen via de gemeente Amsterdam.







RE CRUQUUSWERF CRUQUUSWERF IC





KENMERKEN

Oppervlakte

De totale beschikbare oppervlakte bedraagt circa 362,41 m² VVO kantoorruimte en is gelegen op de tweede verdieping.

Opleveringsniveau

De kantoorruimte wordt opgeleverd, in huidige staat, met onder andere de volgende voorzieningen:

- elegante gezamenlijke entree
- lift
- gestucte wanden en plafonds
- betonvloer
- centrale verwarming middels vloerverwarming
- ingebouwde LED-verlichting
- mechanische ventilatie
- intercom installatie
- postvak
- te openen ramen met geïsoleerd glas
- diverse sanitaire groepen per verdieping
- moderne keuken
- fietsenstalling
- glasvezelaansluiting

Huurprijs kantoorruimte

€ 225,- per m² per jaar te vermeerderen met omzetbelasting.

Huurprijs parkeerplaats

€ 2.000,- per parkeerplaats per jaar te vermeerderen met omzetbelasting.

Servicekosten

€ 30,- per m² per jaar te vermeerderen met omzetbelasting.

De leveringen van diensten zullen onder andere, maar niet uitsluitend, het volgende omvatten:

- kosten VvE m.b.t. parkeergarage
- onderhoud E-installaties – noodverlichting
- onderhoud E-installaties – thermografie inspectie, elk jaar 25%
- onderhoud E-installaties – NEN3140 inspectie, elk jaar 25%
- onderhoud E-installaties – intercom
- onderhoud brandmeldinstallatie

	<ul style="list-style-type: none">• beheer brandmeldinstallatie• onderhoud W-installaties• liftonderhoud• vuilafvoer• glasbewassing• schoonmaak• dak onderhoud/ dak veiligheid• overige kosten, belastingen, klein dagelijks onderhoud• onderhoud hydrofoor• verbruik water• verbruik elektra
Bestemming	Publiek-/privaatrechtelijk is de bestemming kantoorruimte van toepassing.
Monumentale status	Niet van toepassing.
Energielabelklasse	Voor dit object geldt energielabelklasse A+++.
Betalingsverplichting	Per maand bij vooruitbetaling te voldoen.
Huurtermijn	Vijf jaar met aansluitende verlengingsperioden van vijf jaar. Een eventuele kortere huurtermijn is onder voorwaarden bespreekbaar.
Huuringangsdatum	Per direct.

Huurprijsindexering	Jaarlijks, voor het eerst l (één) jaar na huuringangsdatum, vindt indexering plaats van de huurprijs op basis van de wijziging van het Consumentenprijsindexcijfer (CPI), reeks CPI Alle huishoudens (2015 =100), als gepubliceerd door het Centraal Bureau voor de Statistiek (CBS).
Zekerheidsstelling	Huurder dient een waarborgsom/bankgarantie (model ROZ) te stellen ter grootte van tenminste drie maanden huur en servicekosten, beide te vermeerderen met btw.
Huurvoorwaarden	Op basis van de Modelhuurovereenkomst kantoorruimte en andere bedrijfsruimte in de zin van artikel 7:230a BW, zoals opgesteld door de Raad voor Onroerende Zaken (R.O.Z. model februari 2015), met de bijbehorende algemene bepalingen, eventueel door verhuurder aan te vullen met bijzondere bepalingen.
Btw-plicht	Huurder verklaart dat hij voor tenminste 90% met omzetbelasting belaste prestaties verricht. Indien huurder op enig moment niet meer aan dit criterium voldoet, zal er van rechtswege sprake zijn van omzetbelasting vrijgestelde verhuur. Alsdan wordt de overeengekomen kale huurprijs, exclusief omzetbelasting, zodanig verhoogd dat het voor verhuurder ontstane financiële nadeel volledig door huurder wordt gecompenseerd.









PLATTEGRONDEN

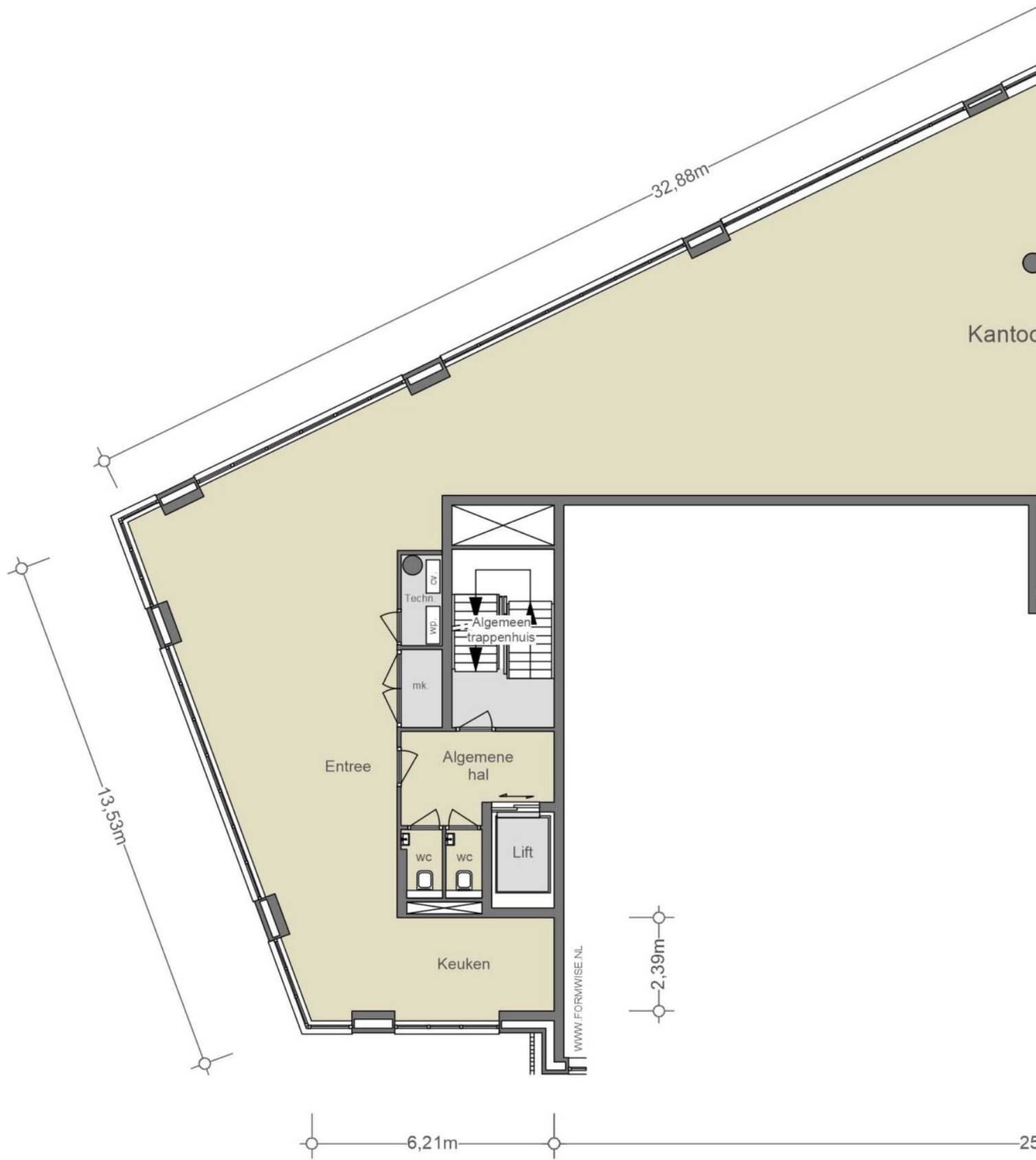

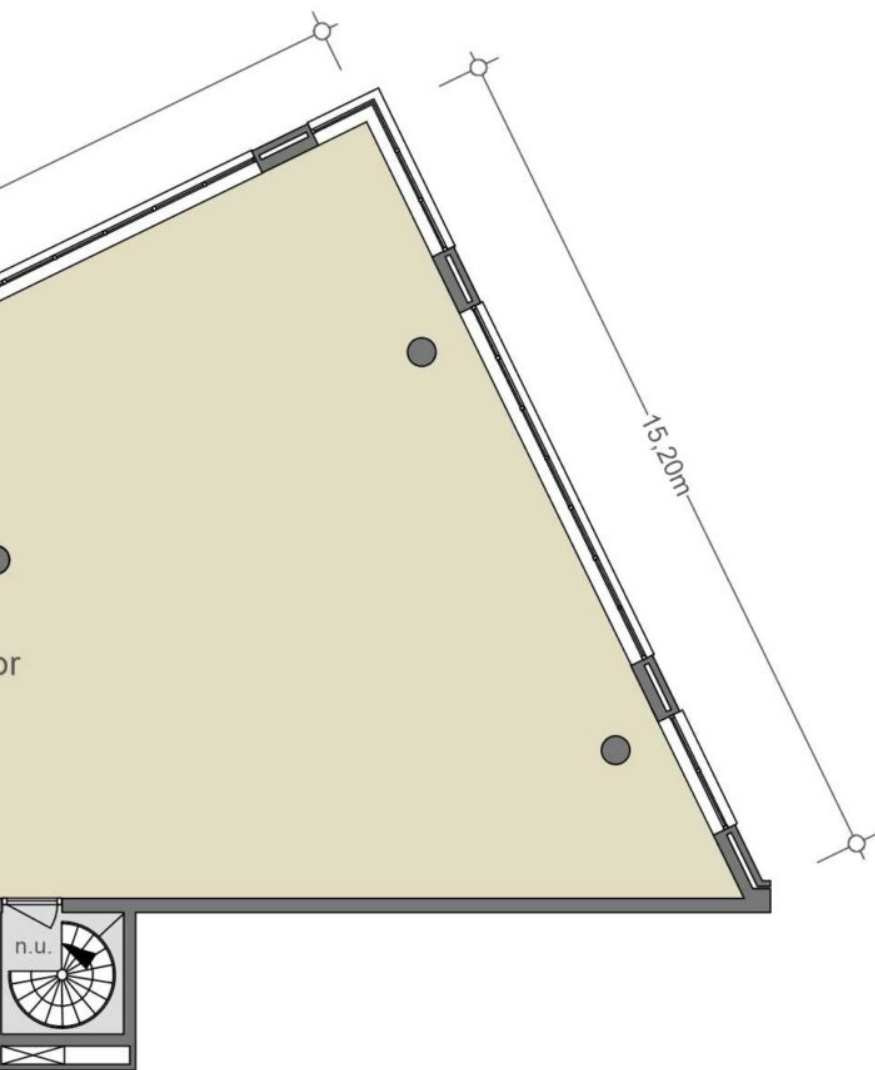

2^e VERDIEPING
NEN2580
(excl. dragende wanden)

Verhuurbare vloeroppervlakte ca. 362,41 m ²
Bruto vloeroppervlakte ca. 394,17 m ²

De op de tekening aangegeven maten zijn circa-maten, onder voorbehoud van drukfouten.

Indeling, maatvoering en oppervlakte conform opgave derden.





BUURTGIDS

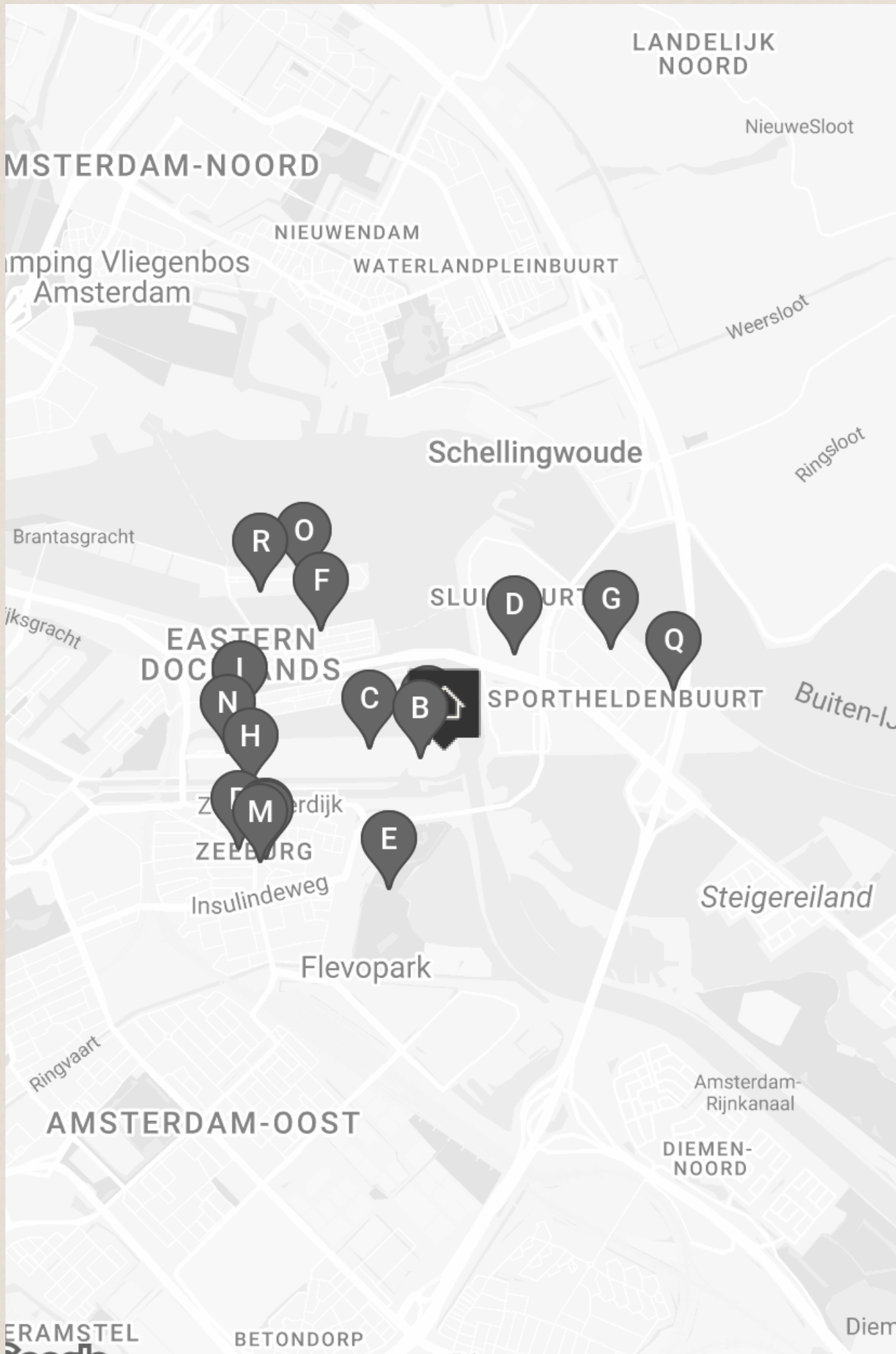

A **Jēki**
Cruquiusweg 89F,
1019 AG Amsterdam

Jēki De naam 'Jēki' (wat Stoom betekent in het Japans) verwijst naar het 'Gemaal de Cruquius', de grootste stoommachine ter wereld. De koffie wordt hier gemaakt met de bonen van Stooker, dat zit dus wel goed.

B **Krux brouwerf**
Cruquiusweg 83D,
1019 AT Amsterdam

Krux brouwerf Vroeger was Cruquiseiland één grote werf. Nu is er alleen nog een brouwerf over. Eentje waar bier wordt gebrouwen en waar je ook kan komen drinken. Volgens zeggen de kleinste brouwerij van Amsterdam.

C **Millie Vanillie**
Bottelarijstraat 1,
1019 VC Amsterdam

Bij Millie Vanillie wordt van s'morgens vroeg tot 's avonds laat gebakken. Het assortiment bestaat onder andere uit verse zuurdesembroden en patisserie zoals kardemom buns en custard buns. Daarnaast wordt er bij Millie Vanillie ook heerlijke koffie geserveerd.

D **Bar Baggerbeest**
Rudi van Dantzigstraat 1,
1095 PK Amsterdam

Een plek om wat te drinken, een hapje te eten, nieuwe mensen te ontmoeten en te verbinden. Stil je honger met overheerlijke steenoven pizza's. Lust je dorst met een van de (biologische) wijnen, eerlijke koffie of (Amsterdams) bier.

E **Distilleerderij 't nieuwe diep**
Flevopark 13a,
1095 KE Amsterdam

Distilleerderij 't nieuwe diep bevindt zich op een mooie rustige plek in het Flevopark.

F **Frankly Amsterdam**
Ertskade 272,
1019 BB Amsterdam

Het jonge Nederlandse bedrijf Frankly Amsterdam – met oprichter Femke Derks aan het roer – ontwerpt, produceert en verkoopt kleden, bedlinnen, plaids en sjaals. Producten in zachte naturel tinten die warme, comfort en rust toevoegen aan ieder interieur.

G **Espressofabriek**
Roepie Kruizestraat 2,
1095 MD Amsterdam

Goede koffie en lekkere taartjes: je vind het bij de nieuwe Espressofabriek op Zeeburgereiland. In de middag kun je er ook fijn borrelen met een goed aanbod natuurwijnen. De locatie bevindt zich onder de grond.

H **Restaurant Larette**
Veelaan 15,
1019 AP Amsterdam

Restaurant Larette is een nieuw restaurant en cocktailbar in Amsterdam-Oost. Tijdens de lunch serveren ze 'American style sandwiches'. Het is geïnspireerd op de New York Meatpacking District, een van de hipste wijken van NYC.

I **Thull's deli**
C. van Eesterenlaan,
Amsterdam

Thulls deli is een echte goede traiteur. Ze maken heerlijke dagvers-maaltijden met mediterrane invloeden om mee te nemen. Je kan er naast maaltijden ook heerlijke royaal belegde broodjes afhalen die vers gemaakt worden door de vriendelijke verkopers.

J **Biomarkt Zeeburg**
C. van Eesterenlaan,
Amsterdam

Al meer dan 10 jaar is er iedere woensdag biologische markt op de Van Eesterenlaan in Zeeburg. Groente, fruit, noten, kaas, olijven, raw food, brood, paddenstoelen, vegetarische roti, pizza, Libanese mezze, vis en gegrilde kippetjes.

K **Wilde Zwijnen**
Javaplein 23,
1095 CJ Amsterdam

Wilde Zwijnen is een mooi restaurant gelegen aan het Javaplein in Amsterdam-Oost. Het eten is heerlijk, het personeel aardig en de sfeer is fijn. De kaart is vast, maar vooral gefocust op seizoensgebonden gerechten, die in gangen worden geserveerd.

L **Bar bachrach**
Javaplein 25,
1095 HR Amsterdam

Bar Bachrach is zowel een bar als een restaurant. Je vindt hier modern midden-Oosters eten, denk bijvoorbeeld aan halloumi met biet of een Jeruzalem bagel. Chefkok Yaniv stelt met zorg de gerechten samen met verschillende verse seizoensgebonden producten.

M **Found in Sweden**
Javaplein 31HS,
1095 CJ Amsterdam

Found in Sweden, gelegen op het Javaplein in Amsterdam Oost, is een vintage winkel die trouw is aan zijn naam. Alles in de winkel is zorgvuldig geselecteerd uit Zweden, variërend van mid-century dressoirs tot lampen en tafelkleden.

N **Museum Perron Oost**
Cruquiusweg 11,
1019 AT Amsterdam

Met een oppervlakte van 6 m2 is Museum Perron Oost in het Oostelijk Havengebied misschien wel het kleinste museum ter wereld.

O **Paon Bali**
Levantplein 84,
1019 MB Amsterdam

Paon Bali Amsterdam (voorheen Catering Enak Sekali) is gespecialiseerd in de authentieke Balinese keuken. Bali heeft een eigen, uitgebreide keuken. In vergelijking met andere keukens uit Indonesië is het pittiger en minder zoet. Daarnaast wordt varkensvlees ook vaker gebruikt.

P **De Jonge Admiraal**
Javastraat 149,
1094 HE Amsterdam

Aan het einde van de Javastraat, tegen het Javaplein aan vind je De Jonge Admiraal. Ze serveren hier heerlijke koffies, goede broodjes en heerlijke taart van Majesteit Taart, een taartenwinkel verderop in de Javastraat.

Q **Haddock Amsterdam**
Marie Baronlaan 19,
1095 MV Amsterdam

Haddock is een unieke plek aan het IJ. Ieder seizoen wordt er een menu aangeboden gebaseerd op seizoensgebonden producten.

R **Bisou Gallery**
Levantkade 85,
1019 MJ Amsterdam

Bisou Gallery is ontstaan uit Rademaker zijn liefde voor kunst en interieur. Hij begon in 2016 met een 'Instagram only gallery', maar sinds 2020 is er een fysieke plek op het KNSM Eiland in Amsterdam Oost.



OVERIGE BEPALINGEN

Voorbehoud Broersma Werken

Deze vrijblijvende informatie is met zorgvuldigheid samengesteld. Voor de juistheid hiervan wordt door Broersma Werken geen aansprakelijkheid aanvaard, noch kan hieraan enig recht worden ontleend.

Deze informatie is niet bedoeld als aanbod. Door aanvaarding van de vermelde condities of het uitbrengen van een, daarvan al dan niet afwijkend, aanbod worden Broersma Werken noch haar opdrachtgevers op enige wijze gebonden, ook niet tot het doen van enig tegenbod. Broersma Werken treedt uitdrukkelijk slechts op als adviseur van haar opdrachtgever en niet als gevolmachtigde namens haar. Voorts geldt dat tussen partijen eerst juridisch binding kan ontstaan nadat definitieve overeenstemming is bereikt ter zake van al hetgeen zij met elkaar beogen te regelen en deze overeenstemming bovendien is vastgelegd in een schriftelijke en namens beide partijen rechtsgeldig ondertekende overeenkomst, waarbij artikel 3:39 BW overeenkomstige toepassing vindt.

Broersma Werken is een besloten vennootschap, ingeschreven bij de Kamer van Koophandel onder nummer 34121232. Broersma Werken verleent al haar diensten op grond van de Algemene Voorwaarden NVM voor professionele opdrachtgevers Versie februari 2011. De algemene voorwaarden zijn van toepassing op alle opdrachten die aan haar zijn of worden verstrekt en/of op de levering van al haar diensten en producten aan wie dan ook. De algemene voorwaarden worden op verzoek toegezonden en zijn tevens te downloaden op broersma.nl. De aansprakelijkheid van Broersma Werken is in alle omstandigheden en jegens eenieder beperkt tot het bedrag dat door de beroepsaansprakelijkheidsverzekering van Broersma Werken in het desbetreffende geval wordt uitgekeerd.

Toelichtingsclausule NEN2580

De Meetinstructie is gebaseerd op de NEN2580. De Meetinstructie is bedoeld om een meer eenduidige manier van meten toe te passen voor het geven van een indicatie van de (bruto vloer- /verhuurbaar vloer-/gebruiks-) oppervlakte. De Meetinstructie sluit verschillen in meetuitkomsten niet volledig uit, door bijvoorbeeld interpretatieverschillen, afrondingen of beperkingen bij het uitvoeren van de meting.

Broersma.
Elegant in werken
en wonen.

Koningslaan 14
1075 AC Amsterdam

Broersma Werken
+31 (0)20 305 97 97
werken@broersma.nl

BROERSMA.NL